МАССА А МЕХХАШКАРА ПРОЛЕТАРЕШ, ВІАШАГІКХЕТА!

СЕРДАЛО

(«Свет»)

Советски Союза Коммунистически парте Нохч-Гіалгіай обкома, Нохч-Гіалгіай АССР Лаклхьаьрча Советен Министриг Советен органан.
Орган Чечено-Ингушски обкома Коммунистической партии Советского Союза, Верховного Совета и Совета Министров Чечено-Ингушской АССР.

АРАДУВЛ
1923 ШЕРА ДЕНЗ

№ 58 (4225). ШИНАРДИ, 17 май, 1966 шу. Мах 2 кеп.

Хлахаран деча коллективай кулгалхой, библиотекераш, дирижераш гранзиоркаш, театральни коллективай хлаька инструментий оркестрийн коллективаш районни культура Шеноштен юрташкарча клубаштен кийчбеш я Куйбышевски областной культурсветучилище. Уьх шера 80 специалист арахецаргьа училища.

Суурта тіа: (аьрдехьара аьттехьа): дийша баьнварий группа Топоркова Галя, Куканов Иван, Пернова Люда, Шашкова Люда, Питчьь Валентин, Адамова Сима училища директораца Л. Н. Клачковайцен (юкиъерьер) дешара гіулаккий заведующеца В. В. Мещеряковайцен.

А. Брянова сурт.
ТАСС фотохроника.

ЕРРИГСОЮЗНИ ЛЕНИНСКИ КОММУНИСТИЧЕСКИ НАГИРХОЙ СОЮЗА ЦЕНТРАЛЬНИ КОМИТЕТА ПЛЕНУМАС БОЛА

ИНФОРМАЦИОННИ ХОАМ

МОСКВА, 14 май. (ТАСС). Тахан Ерригсоюзни Ленински Коммунистически Нагирхой Союза Центральни Комитета Пленум хилар.

Пленумо ВЛКСМ ХУ-ча сьезда дуоца оттадир уьх тайпара дешаш:

ВЛКСМ Центральни Комитета отчетни КПСС XXIII-ча сьезда решенешна хьажна дела комсомола декларашн. (Докладчик—ВЛКСМ ЦК хьалхара секретарь С. П. Павлов).

ВЛКСМ Центральни ревизионни комисса отчет (докладчик — ВЛКСМ Центральни ревизионни комисса председатель Р. А. Мусиевский).

ВЛКСМ Центральни органаш хаттар.

ВЛКСМ Центральни Комитето ХУ-ча сьезда пхеа отчетага хьажар. Цу дешах лаьца доклад йир ВЛКСМ ЦК хьалхарча секретарца С. П. Павлова.

Пленумо массаца ваьзе а эолаш могайбир Центральни Комитето Ерригсоюзни Ленински Коммунистически Нагирхой Союза ХУ-ча сьезда ну отчетни доклад.

ЛЕРТТІА КХЕТАМ ЛЕ КЪОНАЧА КОММУНИСТАШТА

Советски Союза Коммунистически парти советски хьалхьа тешаме авангард я. Хьалхьа юкъе дикагІа мел дар, толаштаГа мел дар шийх доаллаш йолча цо ший мугІаршка хьайбу хьалхьа эгІаргА толаштаГа а, шоаех доккхача гІулакхаша диллача цоаш дикагІа бола пхи хилар хьагойтаГ а бола хьалхьа кьонгаш мехкарийн.

Парте хаддаза йоакхо ю КПСС члена сий лаьхдара. Лухха ха йоаццаш хиннча КПСС XXIII сьезде чІоаттІа теркам тІаБалийта белгаллаьхар хІара комминуст инициативаш йолаш балха юкъе хьанаре даьхьа доаццаш хилийтера партийн организаце ший болх толамца дІабахьара чаккдаха деза керттера гІулакхам. Парте мугІарашка боагІача нахагара дІаьлехарш лаьхдара сьезде массана раьза а волаш КПСС Устава юкъеЙоалайн керда положени. Цу положенех 5 шу стаж йолча коммунистаца мара яьа йиш ян парте мугІаршка боагІаЧоа реконендаци, хІаьта 23 шу кхачаьна бола кагирхой парте мугІаршка баха йиш ян ВЛКСМ гІолла мара.

Уьх чІехьхьарча хана республика районий партийни организацеш дикагІа йеаххо е ьлиной материйаьлен рухьга хьалхьа бола нах шоай мугІаршка хьайийара а парте решенеш чаккхьхьара производстве лоаттабеча хьовсаме коммунистий лоархІам лаьхбара-а. Цунна цхьана лаьрхІа болх бу кьонача коммунистаца кхетам бІара. Масала, хьаьнарга вай Заводской район. Парте райкомо хьалда болх бу парте хьайбеш болча нахага индивидуально хьажара принцип ціензаца лелаяра.

СОЦІАЛИСТИЧЕСКИ КЪАХЬЕГАМА ТУРНАЛИЙ КЕРДА ОТРЯД

1966 ш., а 30 апрелерча СССР Лаккхеьлырча Совета Президиума Указана Ленина ордени «Серп и молот» яха доцо медали а луш Социалистически Къахьегама Турнал яха ший еанай РСФСР коаргІалле лелаяра, баьцаДаьрадар лелаДеча, сомийн комсийн бешашан лелаеча хьалха аьттача 69 саг, цар коаргІоалле, баьцаДаьрадар, сомн комсашн дукхагІа яхаьрга дакъе толамаш дахарах.

Нохч - ГІалгІай АССР-е гІолла сий лоца цІи еннай:

Малинов Іабдулъхьаий Іаблуулайна — Гроозненски района № 3 йолча сомий - баьцаДаьрадар совхоза директора.

СОВЕТСКИ ПРАВИТЕЛЬСТВЕННИЙ ДЕЛЕГАЦЕ СИЙНА ОТТАДАЬ ШУ

АЛЕКСАНДРИЯ, 14 май. (ТАСС). «Надн ас-сайа» яхаьчаьрахьий клубе селхан саррахьа советски правительственни делегацие сийна шу оттадир. ВІашагІ-кхиттаЧа Іарбий Республика Президента Гамаль Абдель Насера.

Шун тІа вар делегацена керте лаТта СССР Министрий Совета Председатель А. Н. Косыгинн советски делегацие членашн, хІаьта тІа ишта ОАР-ера СССР посол Д. П Пожидаев а.

ОАР-а оагІонгахьара цига вар хьалхара вице - президент маршал Абдель Хаким Амер, премьер-министр Закария Мохи, кхыйола официальни нах, город Александрия общественности викалаш.

Безамерча доттагІаца хьалашка чаХхьалар обед.

Хоржамий сийна

Беррига шоай ІаьнІаргаш хьаьхьегаш я хоржамий Іеннаийленна наьха яхара социалистически ахье аьнна Гроозненски дерзкий бригадаш. Цу деннаьнна дика кийчлуш я вскупалуеца цеха коллектив, Московски ленинградскийн предприятей болам хьал а лаьна доагор кхоДара кьовсам лоаттабеча тепловозий машиниеташ доаца теламан дика да. Майн хьалхарча ах беттиг ялаьнна соогІа дІабеьхьа мухь 40 яьар тоян я.

Селхан рейсах вахьа ціаьхьачча тепловоза машиниеташ нов. Андреева нормал соогІа барХІ біаь тоян мухь тІаБола поезд хьалха ціаьхьачІийтаГ кхача езача. Иштта нормал соогІа 724 тоян мухь тІаБола поезд ціаьхьачІийтаГ кхача езача машиниста нов. Петрова. Царех дукха тІехьа ца бусаш хьаьхьегаш ба машинисташ Н. Н. Бельмас, Вересиной, Колесников, Волков, кхыйбаьрг.

Г. ПЕТРОВ.

Комсомола истори. ЦахаДаш ньча походий эІамара хьисаде ца иэ. Цхьан рубежагара вокх рубежага. «Діаухар уж комсомольцашна ца ТІаьнІ ТІаьн ТІехьа. ТІа боаЗаш, лагІа ТІаьрга ТІехьа. ТІа боаЗаш, лагІа ТІаьрга лагІа ТІа боаЗаш, дерригача ноаХаЗаштта дагаЗаттачунга — коммунизмага ухилга доланДь.

Тахан кердача башха-ликача ГІулакхашка хьех кагий наХи мехкарийн КПСС XXIII-ча сьезда решенеша. Партеи комсомолеи сьедий сийна эаьца кьонача кхьаьхьегаЗой вахта иэ болча хьаьга йоаЗ.

Витебскерча комсомолкас Душкевич Мариас деккар тІаийнДа пятилетка дІаь шера кхоВчашЪе аьнна. Цо дІаделадаь ГІулакх эаьлаьлаьр радиоаэтхаЗаш е ча заводеча біаь гарГта волча эІамигача сагоІ йоІон. Юрташка ударни ГІирсаш хьаЗаЗара двухлетка хьаьхьАйканЙ Эстоне комсомольцашна. Наьхьа ваха кийчиуш 500 добровоеш ва Узбекистанера. Каракалпаке дуТа дуоШ йола керда говхоаш йоХкаРТа цар.

Уж тайна хоамаш ух ІаХаДаш. Кагирхой деГаш айДаьл парте шоаех беннача тешамо, ДІаДаХа ворхІ шерарча комсомоЛа нХаьхьегаша ГІулакхий КПСС XXIII-ча сьезда лаХХа мах Баро. ХІаЗа керда ГІа ХоаЗ йоаЗарга ТІаьхьех парте, хІаьта кагирхоша шоай кеттЬрча программа я аьнна хьаьхьАйканЙ пятилетка.

Кагийча нахех мехкарашен дика кхетаДу пхе шера задаян кхоачашЪеш —вай обществе коммунизмах хьаьгара новкъа гІоЛла ДІаХьаьлаьнхьа уХилгА ІаЗаШДар, советски наХа материальни хьаЛторен культурни боаЗаш лаХХбар, ДаьХен экономически оборонни нИз хьаь я ЧоагІбар долга. ШийІ хьаьхьегаш а доккхача дерригача хьалкъа юкъарча ГІулакха юкъебоаЗаш хІаЗар кхетаЗарал сий доаШаГІен дигаГІен фу хургІа!

Кьонало мехка масса мИнигера баккийта. вИъ эЗар гарГта викалаш ГулуургІа 17 мае Москве комсомола ХУ-ча сьезде, дьеучи итогаш яр, ІаДаХача шерий.толамаштен хьалонатен анДаЛе яр, ІаХоРча хаННа ПІаьнІаьн БелгаЛгІ ер ДУХьА.

ГулуургІа 23-миллионни комсомола викалаш. ДагаДоХХарах аьЧча, аЛхХа ХІУ-гІа сьезд хиннаЧуа ГІе хьаГІа ІаьнХача хана Ленински Коммунистически Нагирхой Союзе хьаУвенаВ 15 миллион соогІа советски эІамига саги йоІн. ВЛКСМ дерригача исторе чухь ингара гулкъГІа ду юкъа хьаТубьлХкаЗ уж. ХІаьХа цо ГеттаГа дика тешал ту ВЛКСМ авторитет ДаХХьенна хилара, кхуШ йоаГІача ТІеХьен ВаХаре цун ЙоарХІам ДаХХбаЛара. Иштта! ДУХХа хІаНа ух кагирхой комсомоле? Ух, хІана эЧча, цунах ГУ ПаРна политически уйлаш, дехкахьа традиеш ІІаХо кхаХьа а ебае а БеЗам БоЛаш хилар. «Каст-каста кЪонча Н. Островске сУртага а хьеже, уйла о ва: «МаьРжанІ-ях, ПаВка, ма хала хет сона тха ДенОшка КХАЧАЧІІІ хьо ВаХа ца ВИса, таХанарга БеРДІ ІА ЛоаттаБаь кЪовсам ДІаХо кХуХьаарш БІаРГаго ЙИш йоаПаш ЪХ хилар. Уж-м БоккЪаЛа нах МА бИй! Уж ДерригА ГЕР чУра ДоаГІаш ДОЛА САЙХ ЭЧЧА БАШХА-ДИКА ДЕШАШ, ВА БАХЬАР ЭЧЧА, ПАРЕХ, САЙ ВЕЖАРЕХ, ЭЬПАРГ ЛОАРХІ МАССАЗА Э», — ЯХАШ ЛОАЦЦА ДАЬ ЙОАЗОШ. ЦАР ДУВЦ, ГЬЛЙИЙ ОВЛАШТА КЛАЧА ТЕЛАШ ДОЛА ЛЬТТА МИЧАРА ДЕНАД. КЪОНАЧА ТІЕХЬЕНО ИШТТА ДУО БИАР ШОЙ ДАЙ-ТУРНАЛАН ІІЛАКХА А БИЙ ца БАЛІЙІШ ШОЙЙ ДЕГАШКА ЛОАТТАБЕ, АЬННА.

ДУХХА ХА ЙОАЦЦАН ЛЕНИНСКИ КОМСОМОЛА ПАРТЕНЕН ХАЛХЬАН РАПОРТ ДЕРА СОВЕТСКИ КАГИРХОША ХІУ-ча СЬЕЗДЕ ТІАЙНІЦА ХИННА ДЕРРИГА КЕРТТЕРА ДЕРЕЗА ДУХХА ЭЕ ТІАЙНІЦА ХИННА ДЕРРИГА КЕРТТЕРА ДЕРЕЗА А ЛОАЦЦАН ХЬАЛТЛЬ ЙОАЦЦАН ДАТТ ДУЛЕН ТІЕ ЙОККХАГІЧАРЕХ ЙОЛА ГИДРОЛОГІЧЕСКИ ЛАЬХЬЕНА ЭЕ ЭЕ ЭЕ

ПАРТИЙНИ ДЕШАРА ИТОГОВИ ЗАНЯТЕШКА

ПАРТИЙНИ ДЕШАР—КЕРДАЧА ДЕКХАРИЙ БОАРАМЕ

КПСС XXIII-ча съездо белгалдалькхах, хІана доккхий политическин аз̀вономическин декхаран кхочащдеш парти йолча хана, хІара коммуниста дехкар да хаъарца гІа бакар, марксизма-ленинизма сийлах-йоккха теори карарехар. Марксистско-ленинскеи теори карарехаеш, общественой Іаламан деГІаларга законашн Іиманца Іомадеш бола коммунисташ кІаъьгаечийн сахкетанца лакъа йоацаш хуо керда общество хьаъьчъа, большевисскеи идейносчеташ ваъьгаечийн кхув.

Уъх дешара тиеа вІашагІелла партийни дешара система нийсаГІа, лерраГІа оттаъь а хьалхаГІа деъьа бабаъьа ниъ ІІаъо бахьаран перспективни планаш уттаъьарш эна хьалаш Іалашшеъ а я. Цо йиш хулийт наъьа политически кийчон боарам меллаб да а марксизма-ленинизма этгара кертера доакъош Іомаладеш бола безам сообразкха а. Городе бодх беш я ноъьхьанца политикоалаш, бІаьш марксизма-ленинизма лаърий школаш, теоретическин проблемни семинараш.

Политически образоване лаъхехьара форма а хинна Дзуттай марксизма-ленинизма сайрийнера университет.

Партийни дешара еррігача эвеньшка хІаъа дешаш ва 19,5 эзар коммунисти 7 эзар гаргта парте боаГІа ноъьхьстийн. Цул совгІа, массово-политически пропаганда тайп-тайпарча формаца ноъьхьеъан 13,5 эзар совгІа саг.

КПСС ЦК сентябрьскин Пленума решенета хьежжа, кулгалдеча хаъращта лаьхьІа шерра технико-экономически курсий сеть вІашагІьелаЙ городе. Цо чулаьІаш 890 бодхьана ваъьгаечийн, партийни, профсоюзни бохьлоо, керттера инженераш, отделий начальникаш, керттера механикаш, конструкторашн, технологаш, кхмбола инженерно-технически бохьлоЙ.

Заняттей идейни боарам оттара хьалка пропагандистех тайпа болгга а хоеш. КПСС горкомо, райкомашца пиоаЙ еррига уйла тІаерамаЙ пропагандистех кадраш нийса хьаъаржара, хІаьъа цу гІулакха оарпагІалькал кулгалхоеш, инженерно-технически бохьлоеш, инчелигенцех бодча коммунистийн дикагІа дела ниваш.داوه цу доалучу ноъьхье политически дешара ПІаГІа шин йІнраН курсаш чакхъьхьар 800 гаргта йолча пропагандистех. Дешара ЦУ доаЙеннача хана пропагандистийн теоретически, методически говзал лакхъьр районин семинарашкеи йоккхийча предприятийн партКомашкеи.

Марксизма-ленинизма классикийн произведенеш шоаш Іомаеш баранца ноъьхьстаза городскойн районин лекторийн вІашагІьелкаЙ, экономикин политикин чоаХлаигІа йолча дешашта экономически теоретически конференцеш ю. Масала, алхха ухх дешара шера КПСС ЦК сентябрьскин Пленума материалашгеи дешара планий къьхьстаъьхьа темашгеи 60 гаргта конференцеш йаЙ. Конференцеш дика кийчъьхь хилар белгалдаьлнах "Красный молот" ІІхача заводан «Чечингострансгаз» хІаъа производственни объединенеи.

Уъх дешара шера парте горкомон райкомашца ІІоагІГа уйла тІаЙхитгаЙ политически дешара системе хІаъа занятей идейно-теоретически боарра тІаъьхьамо доаттабара. Алхха цкьеи горокской комитетс боЙонца анализ йиР, масала, «Красный молот» ІІхача заводеча ноъьхьанарча политикоалаш (Старопушкинскеи районин парти организацца марксизма-ленинизма лаърий школайн бала, парте Октябрьскин райкомо кулгалгу марксистско-ленинскеи теори шоаш Іомаеш баранца. Гучалаьнна Іомаеш ІІоагІаш йолча-решенеи тІаЙнЙаЙ.

Коммунистийн парте боацарай активеи дешар вІашагІеъьлаьхьхьара партийнЙи комитетаца бола бІаъа ІІхча аьлаьнна хьаъьлаьхьаъ, вай парте идеологически балхъа цу іоаърІамерча хьаъьлаьхьа деш іоаъа кулгал ухх дешара шера дикка тоаденна хІаъар. Ноъьхьанарча партийни организацей дукхаъа секретарша нийса ІІхетаъьр шоай берригача парте чІенашта ІІхетам бІаъреи толашагІа йолча марксистско-ленинскеи мировоззренца уъ кийчъьбарен ІІаъьбера шоай ІІхетаъьр. Партийни дешара система дешаш дукхагІа дупса ІІаьлнах райкомий пленуЙашца, партийнЙи собранеш.

Из бахьан долаш занятешта ІІаьрхІе кийчъьу, ІІаьхача идейно-теоретически методически боарра чакхйоаъ уъх ІІхача заводе ноъьхьанарча политикоалаЙ, Октябрьскин районе семинарскин группаЙ пропагандистаца, дукхъача кхІчъар.

ЧІоагІГа бакъьхьара ГІулаьрх лаРхІа деъаш да, тоХнаЙнча ГучадьІначох, деша багІаъа дукхъачар къьхьегашоца юкъе деча агитмассови балхаца ловкха ІаъХа доакъаш. Партийни дешарах пайда дикагІа хилийтІа ГІеоТаш хилар.

Цунца ІІхьана, цІенкашта кхочамбоацарашн долаш моттиг я партийни дешар вІашагІоллача. Политически дешара сета еррігача эвеньшка ІІелаш занятеш дешар дика вІашгІеъьлаьхьхьа, саъьбераме, чулоаПам дика боаш. Школай цкьаБеча пропагандистаеш семинарскин группай кулгалхоеш лоаХча бобарме ю занятеш. Из да, ягара хьалца, ІІхьаЙочча моттигашца партийни дешара система харащхьа вІашагІийоллар бахьан лоаш. КІеанга нийслаш ІІхьаьхьа тайпа, тайп-тайпарча семинаркха боаГІ беш бола коммунистех школаш вІашагІеъьхаш йола моттигаш а. Цу ГІулакхо наьха лоаш ала безаъ байтан. ІІхьаЙочча партийни организацеина телхаш дешар вІашгІеъьхьаъьхьа хана наьха дешар шоай лоІаме хьаъьхарца принцип, наъа лоор къьхьст-къьхьста теркалде деъаш хилар. Из бахьан долаш ноъьхьанарча политикоалашца ІІхьаЙочча ІІхьаъ общеобразовательнин политически кийчо йолаш, ноъьберча звенюца лоаш могардолаш бола нах, кІчъьа тайпара аьлча, семинарсКи группашкеи марксизма-ленинизма лаърий школашкеи хьежабу ноъьхьанарча образованеи лаъра йолаш. политически кийчен боарамн книжка тІа шоашта болг бе хаъра опытн ГоъаЙ йолаш бола вах.

Масала, «Красный молот» ІІхача завода № 5 йолча цкьа ноъьхьанарча политикоале деша багІа ихо саг ноъьберн цІ! — чакхъьлаьнна лаХкерен образованн йолаш ва, хІаьъа кхьча тайпара аьлча, наьхьа Дистанцеи машиннаьхьа большой Іалашон отделеи, химзавода, машиннаьхьа большой отделеи семинарскин группашка дукхъа коммунисташ ба 4 класс мара образованн йолаш. Уъ тайпа ГІаЙлаташ гучадьаьнна кхьча партийни организацеиа а. Цу ГІулакхо, шеко йоаЙцаш, ноъькъарле ю дешара процесс лаРтІа вІашагІйоллара, партийни дешарара коммунистий безам лоХбу.

Дукхъача партийни организацеиа занятеш ноъьхьйоахаш ІІхеъьаЙоахаш моттигаш хуо, ІІхеъьаЙоахаш моттигаш хуо, занятешка дешаш ІІхеъьстаеча хана дИъаъ дАъъа лаЦаш массане а. ІІхьаЙочча коммунисташа шоай декхар лаРхІаш тоаша могалаь политически литература дешийтен конспекташ ІІвттаелгеи, кхочамбу занятеш йолча хана пропагандисташкара шоаш хьаъьча знанеех. Уъ тайпа кхочамбоацарашн йолаш моттигаш а «Сенжагпросельстроя», лесозаготовки дело партийни организацеиа а. Дешар теркал да деш бодча коммунисташкара лиъза ноъ хьалехаш цхьаЙочча партийни организацеиа. Из хьаъьхоеш лекторешка деша ухарш кІеанГІаларо. Масала, Новогроженскин межкаьхьта чакхлоаХча заводе деша аха дІаъьвенначуа 54 сагах ІІоатІонноме лекцешка аьхн 10 саг мара, ДІСС историех йолу ча ювеце аьх веазча 75 сагах — 16 саг мара аьхн.

Индивидуальни планех шоаш дешарГдолча форма хержача кулгалдеча бодлоошкара доаГІар лиъза ІІхьалехаш цхьаЙочча пАтоГранИзацеиша. Из бахьан долаш царех ІІхьабаРаца деина идейно-теоретически боарах лаьхьбара бола бе ІІхьаъ метте, ІІхьаъьчъа литература лийше кхочамбу, хІаьъа Іомаде аьнна хьажержача деъаш во ІІхет. Тохам баьчуа ГІеъьаГІа уъ тайпа моттигаш гучаьлЙар машиннаьхьа отделене, рудно йоацача материаЛнЙ управлене, СМП-131 партийни организацеиа.

Дукхъача пропагандисташа деша багІаъьн хІаъа а ю Іомабу занятешка багІаъа хана йоаЗеш де, политически литература уъ шоашта бола бе ловргІолаш, даим теории КПСС политикен Іомаде дог доаГІаргдоуча уйланца хьалкхебаш уъ, кІеанга ноъьхьстаъ ду производственни общественно-политически хьинар аЙдарца.

ЦхьаБочча пропагандисташа (электромеханзвод», «Грозрофинефта» НПУ ОРС, Горсанэпидстанция, бувваиа Дистанция) лоХача ИдейНо-теоретически боараме чакхйоаъ занятеш, пайда оацаш методически литературех, первоисточникех, ноъьехьхуаш гоЙтара пособеши пропаГанда техническин средствеши.

Цунца цхьаьна парте райкомаца пропагандисташа хІаъа а ІІхочамбоацаш ДІаЙоВнЙташ проаша ІІхеъьа оаш, гетІара кІеанга ешийт парта методически темаех лаьхьа лекцеш, пропаганда технически средствеши гоЙтара пособеши боъьхьоацаш гоЙтаъьн ІІхьаъьхьаъьн моттигаш лелаш, гуччаХьа методически занятеш аш, опытни пропагандисташа ІІаБоаЛаъьн барашта лелаш шефство ІІхьаъьхьаъ.

Уъ дешара партийни дешар оргаДоакхъаш хиларо ІІоккха декхар а ХаЙ вайна ХьалхаІна оттаъ пропагандистийн кадраш кийчъьелга, ешаеш гоЙтарен пособешца уъ ІІхьаШеегІа. Терхо ВІча баъьхьаъьа хила мег ХьаГІаДоаГІача шера ленин марксизма-ленинизма, сайрийнерча пропагандистехи факультетн партийнЙи пропагандистийн сийлаГІа, ІІхьаъьхьаъ пропагандистийн оаъьн вІашагІеъьхьа ГІа городера гуманитарни дисциплинашн ХьеХа преподаватеЙаш дукхагІа ноъьсозара ХьаъьхьаХа.

Парте райкомашца ноъьхьанарча партийни организацей секретаршн ІІхаъа а ІІхочамбоацаш ІІхьаъьхьаъ лоХтабан пропаганда массово-политически формай баЙлаш комсомольскин лелаш сетей.

Масала, ВІадИмо-тракторнЙи фабрикерча 5 комсомольскин кружокех уъх ІІеъьхьарча хаННаЙна цхьаьнна а болх беш хиннаЙн. Из тайпа сурт да почтово-телеграфни станце, № 2 йолча горбольнице.

Уъ еррігача цІенкашТара ІІхочамбоацарашн хиларо бахьан дукхъача ІІхьаъ ІІлагІа да ьаьчча, цхьаьнна ІІхьаъьнарча партийни организацей секретарашн ІІхьаъьнарча партийни организацей коммунистий партийни дешара чулоаПамга кІоарГІа ХьажаН да хиларо, чакхйоахаъа занятей идейно-теоретически боарама кІеанга ІІхьаъьхьаъ лоаттабен, партийни бюро заседаниешкеи собранешкеи уъ лешаш кІеанга лувпаш хилар да.

ХІаъа парте райкомийн ноъьхьанарча партийни организацейн керттера лелаш да КПСС XXIII-ча съезда ешийтаъьхьа ІІхьаъьнарча ІІхьаъьн

Дийнна гІалаташ ТЕРКАЛ А ДЕШ

Дийна дІаделадир патилетка хьалтара шу Гудермесски района хьайбаш леладеназа.

Хіара кхоабача Іаттагара дІабаьхна бІиг бетта ялкка шуна дІаделахьа шера шу хана яьккІ чуг 50—60 килограмм совгІа и. Дика толамаш дахьад ду бІиг бетта хіара кхоабача Іаттагара 550—600 килограмм шуна яьккхача «Дружба» «Гудермесский» яхача совхозашка.

Ала деза ухх шера хьайбай продуктивность лаккъ.ларг тера бахьан дІадахьа шера Іан кийчо ела хана районе боаг маша шортта доакъар Іалашдар хилар. Пхьадоа гІалаташ дувлийтадаьле а дуккаг ІадочА бохамашка дика Іаннгара даьлар хьайбаш.

Белгалдаккха деза, дІадахьа Іанна кийчуш «Дружба» яхача совхозе кхоачамиллаг гІоьма доакъар Іалашдо ца хилар.

Рационально пайда эцаизар районе боахамашка гІоьмча а ма шаче а доакъарех. Дехадаш ца лоси гІоьма доаькъаш дехкар хьайбаш, кІезига гІоьма деттача доахана концентраташ, комбикорм, барда. ДуккагІдочА даьхье гІоьмен мошет доакъар Іанарца кІаьвдеш, кІаьвкъар дийкха дале а ма кастКаста эргаьдоахьш ца хилараг дика Іаьлар хьайбашца доакъар. Деттача доахана кийчбеш мужа увтубе «безалга массеехьаш дийладе а хІанз а ца деша боаггІа теркам тІабІаьйтар районе боахамашка. Дуккаг Іай мелабаш ин Іеш; бІаьстеш, аьхкх, къаьстта гурахьа мелабІча чІоагІа пайдане ба ца, хІана аьча цо дика шура лаккъ.

Иштта Іотіьккме хилар хьайбай продуктивность лаккъ.ларг типови помещенешца доахан Іалаш ца дар. Из къаьта хьаьсхьа «Дружба», «Октябрь 40 шу» яхача колхозашца. Цу боахамашца кхоачамиллаг помещенеш яцар. ДеттА, доахани къона хьайбашни кхаьнача овтарашкен шийлача хьийшкен латтар. Іотіена уй ца хилар пІенде йиш йолаш хотта латтар пменешенеш. Ер шу доаладоача деш хьи кхоачамбаг цадар дІадахьа де мел ашар леш да. Шу чаккхдалаг «Дружба» яхача колхозе хьал а яь виеплуатаце дІалла лерхІ 120 бежана лаьрхІа керда воронеж. Берриг хІаа балхаш механизаци из хуьрда ю чу, доакъан деттачА балхарга дІаьккхача.

Цхьабакъа, гІишлошъерий бьлна темпаш сиха яц. «Октябрга 40 шу» яхача колхозе хий хьалдеш латта ер кхоьлаІІу. Шу да. Пенаш хьалдегачуьг а бекке. Іа кхы хьал ца сий латтийтай гІишлоп Аргунерча СМУ—2. Еза ха ца йоаеш сихарга. Іхий хьалхьалдаккхарга шІенхаттиг уйла йинча баькъаьда дар СМУ кулгалхоша. Іхий хьалдаре балхаш соцарга колхозе кулгалхой а бе бекке. Уж дукха старта бац ялкхача «Дружбен» «Гудермесский» яхача совхозашка.

Ала деза ухх шера хьайбай продуктивность лаккъ.ларг тера бахьан дІадахьа шера Іан кийчо ела хана районе боахамаша шортта доакъар Іалашдар хилар. Пхьадоа гІалаташ дувлийтадаьле а дуккаг ІадочА бохамашка дика Іаннгара даьлар хьайбашца.

Белгалдаккха деза, дІадахьа Іанна кийчуш «Дружба» яхача совхозе кхоачамиллаг гІоьма доакъар Іалашдо ца хилар.

Рационально пайда эцаизар районе боахамаша гІоьмча а ма шаче а доакъарех. Дехадаш ца лоси гІоьма доаькъаш дехкар хьайбашца, кІезига гІоьма деттача доахана концентраташ, комбикорм, барда. Дуккаг ІадочА даьхье гІоьмен мошет доакъар Іанарца кІаьвдеш, кІаьвкъар дийкха дале а ма кастКаста эргаьдоахьш ца хилараг дика Іаьлар хьайбашца доакъар. Деттача доахана кийчбеш мужа увтубе «безалга массеехьаш дийладе а хІанз а ца деша боаггІа теркам тІабІаьйтар районе боахамашка. Дуккаг Іай мелабаш ин Іеш; бІаьстеш, аьхкх, къаьстта гурахьа мелабІча чІоагІа пайдане ба ца, хІана аьча цо дика шура лаккъ.

Иштта Іотіьккме хилар хьайбай продуктивность лаккъ.ларг типови помещенешца доахан Іалаш ца дар. Из къаьта хьаьсхьа «Дружба», «Октябрь 40 шу» яхача колхозашца. Цу боахамашца кхоачамиллаг помещенеш яцар. ДеттА, доахани къона хьайбашни кхаьнача овтарашкен шийлача хьийшкен латтар. Іотіена уй ца хилар пІенде йиш йолаш хотта латтар пменешенеш. Ер шу доаладоача деш хьи кхоачамбаг цадар дІадахьа де мел ашар леш да. Шу чаккхдалаг «Дружба» яхача колхозе хьал а яь виеплуатаце дІалла лерхІ 120 бежана лаьрхІа керда воронеж. Берриг хІаа балхаш механизаци из хуьрда ю чу, доакъан деттачА балхарга дІаьккхача.

Цхьабакъа, гІишлошъерий бьлна темпаш сиха яц. «Октябрга 40 шу» яхача колхозе хий хьалдеш латта ер кхоьлаІІу. Шу да. Пенаш хьалдегачуьг а бекке. Іа кхы хьал ца сий латтийтай гІишлоп Аргунерча СМУ—2. Еза ха ца йоаеш сихарга. Іхий хьалхьалдаккхарга шІенхаттиг уйла йинча баькъаьда дар СМУ кулгалхоша. Іхий хьалдаре балхаш соцарга колхозе кулгалхой а бе бекке. Уж дукха старта бац ялкхача «Дружбен» «Гудермесский» яхача совхозашка.

Рационально пайда эцаизар районе боахамаша гІоьмча а ма шаче а доакъарех. Дехадаш ца лоси гІоьма доаькъаш дехкар хьайбашца, кІезига гІоьма деттача доахана концентраташ, комбикорм, барда. Дуккаг ІадочА даьхье гІоьмен мошет доакъар Іанарца кІаьвдеш, кІаьвкъар дийкха дале а ма кастКаста эргаьдоахьш ца хилараг дика Іаьлар хьайбашца доакъар. Деттача доахана кийчбеш мужа увтубе «безалга массеехьаш дийладе а хІанз а ца деша боаггІа теркам тІабІаьйтар районе боахамашка. Дуккаг Іай мелабаш ин Іеш; бІаьстеш, аьхкх, къаьстта гурахьа мелабІча чІоагІа пайдане ба ца, хІана аьча цо дика шура лаккъ.

Иштта Іотіьккме хилар хьайбай продуктивность лаккъ.ларг типови помещенешца доахан Іалаш ца дар. Из къаьта хьаьсхьа «Дружба», «Октябрь 40 шу» яхача колхозашца. Цу боахамашца кхоачамиллаг помещенеш яцар. ДеттА, доахани къона хьайбашни кхаьнача овтарашкен шийлача хьийшкен латтар. Іотіена уй ца хилар пІенде йиш йолаш хотта латтар пменешенеш. Ер шу доаладоача деш хьи кхоачамбаг цадар дІадахьа де мел ашар леш да. Шу чаккхдалаг «Дружба» яхача колхозе хьал а яь виеплуатаце дІалла лерхІ 120 бежана лаьрхІа керда воронеж. Берриг хІаа балхаш механизаци из хуьрда ю чу, доакъан деттачА балхарга дІаьккхача.

Цхьабакъа, гІишлошъерий бьлна темпаш сиха яц. «Октябрга 40 шу» яхача колхозе хий хьалдеш латта ер кхоьлаІІу. Шу да. Пенаш хьалдегачуьг а бекке. Іа кхы хьал ца сий латтийтай гІишлоп Аргунерча СМУ—2. Еза ха ца йоаеш сихарга. Іхий хьалхьалдаккхарга шІенхаттиг уйла йинча баькъаьда дар СМУ кулгалхоша. Іхий хьалдаре балхаш соцарга колхозе кулгалхой а бе бекке. Уж дукха старта бац ялкхача «Дружбен» «Гудермесский» яхача совхозашка.

Ала деза ухх шера хьайбай продуктивность лаккъ.ларг тера бахьан дІадахьа шера Іан кийчо ела хана районе боахамаша шортта доакъар Іалашдар хилар. Пхьадоа гІалаташ дувлийтадаьле а дуккаг ІадочА бохамашка дика Іаннгара даьлар хьайбашца.

Белгалдаккха деза, дІадахьа Іанна кийчуш «Дружба» яхача совхозе кхоачамиллаг гІоьма доакъар Іалашдо ца хилар

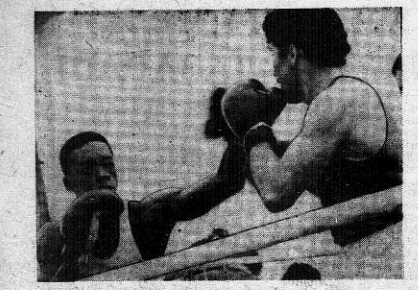

БОКС: КУБА—РСФСР

Америкаьчн мехкашка а, Европе а дикка боьзаш ба. ЧІоаг1аг1чарех лоарХіаш бола Кубера боксераш. Кортамукъален Г1айре тІа эгтара дуХкаг1а деазча спорта чайпаех лоарХі бокс. Ниэбочар а майрачар а спорт йолча боксе лаКъалоацаш дуХха хиларга а, бокс наха чІоаг1а езаш хиларга а хьежаж Куйре баШха дика боксераш ба. Дуккхаза а дунен пизболашг1а болча боксерашца латаш хьахьеххаб гар шоай ниэ а, шоай говзал а. Цудухъа гроэненцашн хьахьхе дена сатуьсаш бар Кубен РСФСР-ен командашта юкъера матч хургІойла ди хьаг1ахьачарга.

Кубен Российски Федерацен боксераш массеХказа хиннаб шоайла яхьашка ВІашаг1ІехетІаш. Ишитта, ухх шера март бетта РСФСР боксерий команда Кубе яха хилар. Цигача тайп-тайпарча городашка кхоаза ВІашаг1ІехийтІар кубинскин российскин боксераш. Гаванг ВІашаг1ІехийтІара вай боксераш ийшар, счет 3:7 йолаш. Шоллаг1а (городе Камачуйе) ВІашаг1ІехийтІара цхьаннга сонле хиларш (счет 5:5). Хіаьта Сант-Ягоа Кубе яхача горгде хиннача яхьашка (кхоаг1а ВІашаг1ІехетІар) вай боксераш котбаларг, счет 6:4 йолаш.

Апрель бутт чакхбоаллаш кубинскин боксераш вайнича ХьоашагІІа баьхкар ухх шера июнь бетта Костарике хургІойла Центрально-Американскин лоьзаранна кийчбаллар дуХха. 2-ча мае Орджоникидзе ВІашаг1ІехийтІар Кубен РСФСР-ен боксераш. Из матч чакхъьлхар счет 6:2 йолаш, Россе команда кот а йолаш. Хіаьта шоллаг1а (Махачкале) ВІашаг1ІехийтІача а вай боксерий иэз телар — счет 5:3.

Хіаьта тІехьхара Куберча хьаьшанна ВІашаг1ІехетІар 14—15 мае Грозне хилар.

Грозненча къахьеГамхоша дега тІара безаш тІаьнгайнар кубинскин спорт сменаш. Пхи зазар совг1а наьг гулбеннабар («Динамо» стадионе цу саькъдарамерча яхьашка хьажа. Тоаг1ан детташ аййир хьежаргаца сталин Кубера боксерашца вай боксерашца цхьана ринга тІаболадоьча. Грозненгаьчарна ГІаьнгайнарга ГІаьнгайнарна ГІаьнгайнарна. Пудуьха ала йиш я Кубен Нохчі-ГІалг1аЙченн къахьеГамхошца юкъе къаьнарг доттаг1ал да, аьнна. Хіанзара боксерий матч а вайна юкъера доттаг1ал чІоаг1ергдогуча г1ІулакхеЗ ца1 да.

Гаьнара бахьхача безача хьаьшашка моаршал хьаьтгар Грозне пионераша а.

14 мае, шоатгдийнахьа, йолаеннача яхье хьалхара къовсам хилар 1965 шера Мехико доно медаль лькхача Эстиноса Фермиран 1965 шера РСФСР чемпион хиннача СССР спорта мастера Иванов Владимиран юкъе. Хьалхарча ратуде Ивановга совле я, кубинскин боксер цкъа ноКдауне а вохийт цо. Цхьаьлакъда, шоллаг1ачен кхоаг1ачен раундашка Эспинос говзен дика ка йоаьлаш лата, хіаьта кот а воал.

ЧІоаг1а догІа а дийжа яхь соцайар. Шоллаг1ча дийнахьа 15 мае, кІиранийнахьа, дІахойихьар яхь. Массанна чІоаг1а езалуш хоза боксхьаьхьехар Куба г1ІорвальначаБоксера Камиперо Робертон (Панамериканскин лоьзаранн чемпион, Токио хиначА XVIII Олимпийскин лоьзаранна дахьалхьлаар (Нохч-ГІалг1аЙченча боксера Йонов Игорен) Нохч-ГІалг1аЙ АССР-ен («Буревестник» ДСО ПС чемпион, СССР спорта мастер). Цу хьалха кІ»овсамах котвьалар Йонов, хіаьта эгтара говзаГІа техника хьаьхьоткарх совг1ат (сахьат) а делар цунна.

1965 шера Европе массеХказа котвийнна къона ниэ бола боксер Регуайберос Энрике котвьалар РСФСР 1965 шерача чемпиона, СССР спорта мастера Гавриков Анатолена дулхьала летача. ХІаьта вай боксераш котбуьлаш чакхдаьлар веж ВІашаг1ІехетІарашг: Гордей Роландо—Кожечкин Виктор, Молина Андрес—Пуэсен Яков, Кабрера Луис—Нестеров Юрий. Из доттаг1ала яхь йистелъар, счет 4:2 йолаш, вай команда кот а йолаш.

А. НАДЖИЕВ.

Сурта тІа: ринге ба Роберто Камперо Игорь Йонови.

Н. Кобишевнин сурт.

ДОАЗОЛ ДЕХЬАРА

ВАШИНГТОНЕ СОВЕЩАНЕШ Ю

ВАШИНГТОН, 14 май. ТАСС-а корреспондента В. Петрусенко хоам бу.

Сейхан Кіайча цІагІа ніаьхьа совещаш ешг бар президент Джонсон «консультацешта» ухХаза венача, Къудбехьен Вьетнамерча американски посолаца Гарри Кабот Лоджаца. Совещане дакъа лаьцар паччахьлхеН секретара Раска, оборона министра Макнамарас. Кенайбазон лецашца волча Кіайча ніен секретара Мойерса хьаьхьаййадир, «Вьетнамера ГІулакхаш ніаХо дувнаш ар» заседаний аьнна. ВІашаг1ІехийттаЧа хана Къудбехьен Вьетнамерча экономически ГІулакхех, сиЙа инфляци тІа-тІа лаьхХуш латташ хиларх докладашкІ йир президента къаьсттача помощника Комерет Лоджа заместитела Портерен.Лоджа «консультацеш» бахьан долаш США Вьетнамерчи политикан юкъе лоарХіаш болаш цхьаьнна тайп-та хуцашан хургда аьнна хетий тьона, аьнна шийга дьча хаттара из бакъ ца деш жоп делар Мойерса.

Цхьабакъда, Мойерса белгалдаьлхар, хІанзарча «консультацеш» Къудбехьен Вьетнаме Лоджаг ламерикански правительстван ГІулакх долаш йоа ерриг проблемаш чулоацаш хилар. Вашинггона керттерча проблемах цаІ—«премьер» Кіина бу дерзда ца хар. Ер шу доазделанна мохьхье, сайгонски марионеткашца президента Джонсона аьна гонолулски совещане хьаьхьенхачох, американски политика вІашаг1ьехачар тІех мах бир Къудбехьен Вьетнама воанн хуиташ цунна керте латтача Кіин ниэ а хІинна а. Апрель бетта Къудбехьен Вьетнамё хиннача событеша хьаьхьехар, мехкарча наха цхьанна тайпара Ки хьаллоацаш да хилар. Вашинггонски г1оазарашца хетачох, Лоджана инструкци ду президента Сайгонерча политически г1ІулакхашТа уйла дукхагІа тІаьхийта аьнна.

Хіанзаца да хиннача тайпара къайлаГІа еш я хІанзара «консультацеш». Пресса викалаитта тІаьхачарах лорадуш ва Лодж. Из Сайгоне ДІа маца г1оргва хоош дац.

Малхбузехьарча Европа Коммунистически партей викалий совещани

ВЕНА. (ТАСС). Австре Коммунистически партя хьехарах 9-ча мая денз 11-ча мае хьаччалца Малхбузехьарча Европа мехий коммунистическин болхлойн партей викалий совещани хилар Австре столице. Цу хьанкъьха хоам бир совещани чаХйоллаш оттаьлча коммунистическин тенст кхьыча мехийн австралийскин журналисташта юкъе дІайаварикалча а цар хаттаршта моп тиймнаьча а КПА викалаша.

Комминнике тІа яхачох, совещане делегаташца опыт дІа-юха нйІцар, нІеповзатта дукъаьла, демократин социальн прогресси бахьан долаш лоаттабеча къовсамо болхлой классеи демократеи низш ВІашаг1ІехоЗра йолча нердача тороний хьаьчьхьа дІа-юха дагабьлар уж.

Совещане белгалдаьлхнхар Вьетнамерча американскин агрессеца дуХзаденна а малхбузенгермански милитаризмо реваншистски дІадехарашца дуХзаденна а машара тІаьлаттача кхоаг1ача дуХхьал машар безаш мел доЗа низш ВІашаг1ІехоЗнна дарг ца хилар.

Совещане даьХа лаьцар Бельгэ-Дане. ФРГ, Финляндс, Франце, Грече, Итале, Люксембурга, Норвеге, Австре, Испане, Швеце, Швейцарие, Малхбузехьарча Европа коммунистически болхлойн партей викалаш. Дувца оттаьлча дешах лаьца язьль доклад йІтар совещанера Португале Коммунистически парте.

ДИКА БІУХО

БоккІаЧа безамца душ подразделене командира шоай дикагІоЧча бІухоех. Къьсстта чІоаг1а белгалдьаьккхар до боевойн политически кийчен отличник вола Тимуркаев Абубакар. МутІаречча салташца ше вешйта, царгІа ший сий лайта хоош на из, — йоаьх цох подразделене комендира: — Тха хьехарьх. новкъост, кунтаЗло ва из оаЗ цох салташца, хиан душ цо дІаХо. Из ва а ва ишитта.

Шо ІаХхьаЧача часте ишитта ший сий лайтан, лоарХіийташ хьаьвоаг1а Абубакар 1957-ча шера деза. Эскаре г1ІулакХ да вахаЧа хьалхарча цхьан шера мугІарера салте вар из. Пхьа шу доаллаетехьа боевойн политически кийчен отличник хилар Абубакар. ПІаЗкіха часта командование сержант шу цох. Хьокъаме кхоачашца цІта а ший дехьарашт. Абубакар эскІерг г1ІулакХ ден волча укг барХІ шера ніьа моттиг хиннаЗ цо воинскин дисциплина толхаЗ. ХІанзаца ХьА аьнна баркал 40 гаррта да. Цул совг1а хаьал хьаЗХ отпускан тийнна1г. Советски арме отличник ихх значок йоаЗл наьХа тІа.

Эскаре г1ІулакХ де вахаЧеьха йІс болх бёш хиннача шахте а болхлоЗца дика тешал лора пунна. Духха я цита тийнна а Сийлен грамоташ, дуккхаза яьлад баркал. Эскаре г1ІулакХ де вахаЧеьха йІс кхаьс шера чакхъьккхаЗна вар Абубакар. Цхьаьлакъда, хіара, лоьзара ГІаьХхуйча нов. Тимуркаева цита ше г1ІулакХ ден коллашешка дика чакхъьккхар иттІ кІасс. Цул тІехьаг1а цхьан шера ЗламагІІоаЧча офицерий курсашца деша а ваза хьа ухІ ІІІаьлхьар. ХІанз эпсар ва из. ПІеЗдика кхоачашлу цо шийна тІаЗилла ДеХхар. Механик-водитель ва из. Ший воинскин политически кийчо діаХо йолаЧа хана кхы а лаьХъара хьаЗхьар ахо на деш кхьаьеш ва.

КІаргІаЗьмачаЧ кхоачаЧмбоаЗ оамал ни Абубакара. Уж шера кийчу педагогически институте деша ваха.

Город Грозне Хатяяма шерахча поселке цун дьаьшка-безалера г1ІулакХа кахьаташ ихад цо г1ІулакХ деча частера из хеставеш. Цо доккхал деш да цун да, вана.

Б. КОСТОЕВ.

ЛЕРТТІА Ю КИЙЧО

Наурски районе йоаг1ІашІ йола терго ю хьалІа тІаЗилгаш гучхьара. ТІехьтІехьаг1а дукхаг1а кулаш боаг1а художественни самодеятельноста юкъе дакъа лоаЗашаш. ХІаЗз беррита ниэ тІаЗаХийта болх беш я культура учреждеЧеш республикаНскин хьажарга кийчаГІш. Дукха хь Боевойн тайпенн хьажар хилар районе. Цига дакъа лоаЗашаш ер 12 художественни коллективш. Дукха клубаш ер хьажаре дуХХьаьнна дакъа лоаЗашаш. Царех я, масела. «Комсомольскийн» яхача чхьаг1ар деаккхача «ансамбл ритуо гамедеЗшеш» воа. Хайкаров), В. И. Леннина, М. И. Калинина ціеЗеча совхозий клубаш. Тайп-тайпанен сакъЗердамен программаш йолаш дар хьажаре хьоХха концерташ.

Ца хуоьшш ниэ йиш ю районе ни коллективш. Дукха клубаш ер Фулимаков). Хаданна терго ю цІен болхлоца юрташкарча клубай. Царна эшшаш дола новкъостал ду. Цу хьаьхьеха белгалдаьха беза культуроСветучилище йисте а яьккха болх беш бола Фахурдинов. Хохлова, къьбарш.

Культура ЦІен коллективе къаьстта белгалдьлар хоРи хьаХаран ду коллективни. Ишитта массанна хоза хийтар «Водоп салте» яха В. И. Леннина ніепарча совхоза клуба коллективе кийчьъ хинна музыкальн композиции.

Районан хьажаро дикка новкъостал тю художественни коллективий балхаЗаца кхоачамбоаЗаца гучаДаХа. Района ерригача культуроСветучреждеЧеша лаьр хІад республикаНскин хьажарга лерттІа кийчо е.

А. МОРОЗОВА,

Наурски райнультотдела инспектор.

Мехка тайп-тайпарча мІІІ